

**AORO**

ARQUITETURA E URBANISMO



**Bruno Caio de Oliveira**  
bruno@aoro.com.br



**Arquiteto urbanista** formado pela **FAU - UFRJ (2013)**, especializou-se em tecnologia BIM, com experiência na produção de **modelos de alta qualidade em desempenho** e representação gráfica, tendo ministrado diversos **treinamentos** e implementado essa tecnologia em grandes escritórios, em especial: DeFournier/JCS, Eduardo Mondolfo Arquitetura, Ruy Rezende Arquitetura, Embyá, Enefer e AeC (Belo Horizonte). Integrou a equipe que desenvolveu a modelagem em Revit a partir de **nuvem de pontos** para os **gêmos digitais** dos aeroportos de Macaé e Vitória. Experiência em **Projeto Executivo, coordenação BIM, compatibilização e modelagem**. Possui conhecimento e experiência em diversos softwares de modelagem, principalmente: **Revit (Especialista), 3D Studio MAX (Especialista)**, Infracad, Rhinoceros + Grasshopper, D5, Photoshop, Indesign e Illustrator.

Dentre seus trabalhos mais relevantes destacam-se:

#### **2020-2023**

Estações de metrô Teresina - 24122.31m<sup>2</sup>

#### **2020**

Aeroporto Macaé IQS + BVillar 20.000 m<sup>2</sup>

Aeroporto Vitória IQS + BVillar 40.000 m<sup>2</sup>

#### **2018-2019**

Sede M4U RRA 2.400 m<sup>2</sup>

Urbanização da Orla do Rio Cuiabá (AORO+DCO) 15.078 m<sup>2</sup>

#### **2015-2017**

Youtube Space Rio RRA 2.872 m<sup>2</sup>

#### **2013-2017**

Sede L'Oréal RRA 30.000 m<sup>2</sup>

#### **2014-2016**

Sede Infoglobo RRA 27.300 m<sup>2</sup>

#### **2014**

Nova Sede BNDES DG arquitetos 50.000 m<sup>2</sup>

#### **Premiações**

##### **2019**

Concurso CODHAB

Unidades Habitacionais Coletivas No Setor Habitacional Sol Nascente, Trecho 1, Etapa 1

##### **2015**

25º Opera Prima (estudantes)

##### **2011**

Premiação Morar Carioca (Equipe NAPP)

##### **2009**

2º Concurso CBCA para estudantes de arquitetura. Terminal de Passageiros Aeroporto. 3º Lugar





**Núbia Nemezio**  
nubia@aoro.com.br



**Arquiteta urbanista** formada pela **UFRJ (2011) mestre em urbanismo pelo PROURB-UFRJ (2014)**. Atualmente é professora universitária e ministra principalmente as disciplinas de urbanismo, **habitação de interesse social e desenho paramétrico**. Atuou nas áreas de urbanismo e planejamento urbano junto à equipe do Núcleo de Assessoria, Planejamento e Pesquisa - NAPP e desenvolveu projetos de modelagem em **nível executivo** de diversos projetos de arquitetura, urbanismo e arquitetura de interiores. Ministrou **treinamentos** em grandes escritórios do Rio de Janeiro, entre outros estados, em especial: DeFournier/JCS, Eduardo Mondolfo Arquitetura, e AeC (Belo Horizonte). Possui conhecimento e experiência em diversos softwares de modelagem e representação, principalmente: **Revit (Especialista)**, 3D Studio MAX, Lumion, Photoshop, Indesign e Illustrator.

Dentre seus trabalhos mais relevantes destacam-se:

**2020-2023**

Estações de metrô Teresina - 24122.31m<sup>22</sup>

**2018-2019**

Urbanização da Orla do Rio Cuiabá (AORO+DCO) 15.078 m<sup>2</sup>

**2015-2017**

Youtube Space Rio RRA 2.872 m<sup>2</sup>

**2016**

Concurso IMPA - Escritório Carla Juaçaba

**2013- 2015**

Reurbanização do Agrupamento Comandante Luis Souto

**2012**

Habitação de Interesse Social - Modalidade Entidades MCMV

Premiações

**2019**

Concurso CODHAB

Unidades Habitacionais Coletivas No Setor Habitacional Sol Nascente, Trecho 1, Etapa 1

**2011**

Premiação Morar Carioca (Equipe NAPP)

**2009**

2º Concurso CBCA para estudantes de arquitetura. Terminal de Passageiros Aeroporto. 3º Lugar



**Pedro Esteves**  
pedro@aoro.com.br



**Arquiteto urbanista** formado pela **FAU-UFRJ/RJ (2014)**, possui 12 anos de experiência com uso do software Revit Architecture. Durante 5 anos coordenou e ajudou a **implementação BIM** no escritório de arquitetura RRA, onde também desenvolveu soluções para **modelagem, compatibilização de disciplinas e documentação de projetos** de grande porte como a nova sede da L'Oreal e Youtube Space RJ entre outros. Desenvolveu a modelagem em Revit a partir de **nuvem de pontos** para os **gênos digitais** dos aeroportos de Macaé e Vitória. Possui certificação Certificação Autodesk Associate em Revit Architecture, pela Deskgraphics (2012). Experiência em diversos softwares de modelagem, principalmente: **Revit (Especialista)**, D5, Twinmotion, Infracore, Rhinoceros + Grasshopper, Photoshop, Indesign e Illustrator.

Dentre seus trabalhos mais relevantes destacam-se:

**2020-2023**

Estações de metrô Teresina - 24122.31m<sup>2</sup>

**2020**

Modelo BIM Cadastro do Aeroporto Macaé IQS + BVillar 20.000 m<sup>2</sup>

Modelo BIM Cadastro Aeroporto Vitória IQS + BVillar 40.000 m<sup>2</sup>

**2018-2019**

Sede M4U RRA 2.400 m<sup>2</sup>

**2015-2017**

Youtube Space Rio RRA 2.872 m<sup>2</sup>

**2013-2017**

Sede L'Oreal RRA 30.000 m<sup>2</sup>

**2014-2016**

Parque Madureira RRA 29.300 m<sup>2</sup>

**2014-2016**

Sede Infoglobo RRA 27.300 m<sup>2</sup>

**2014**

Nova Sede BNDES DG arquitetos 50.000 m<sup>2</sup>

**Premiações**

**2019**

Premiação IAB RJ - Edificação comercial de grande porte Nova sede InfoGlobo (equipe da rra)

**2014**

Concurso para Anexo do BNDES (equipe DG Arquitetos)

1º Lugar

**2012**

Concurso de Reordenação Espacial dos Pilotis da FAU/UFRJ, 3º Lugar

Projetos em desenvolvimento



# Estações de metrô de Teresina

Teresina - Piauí





# Estações de metrô de Teresina

Teresina - Piauí

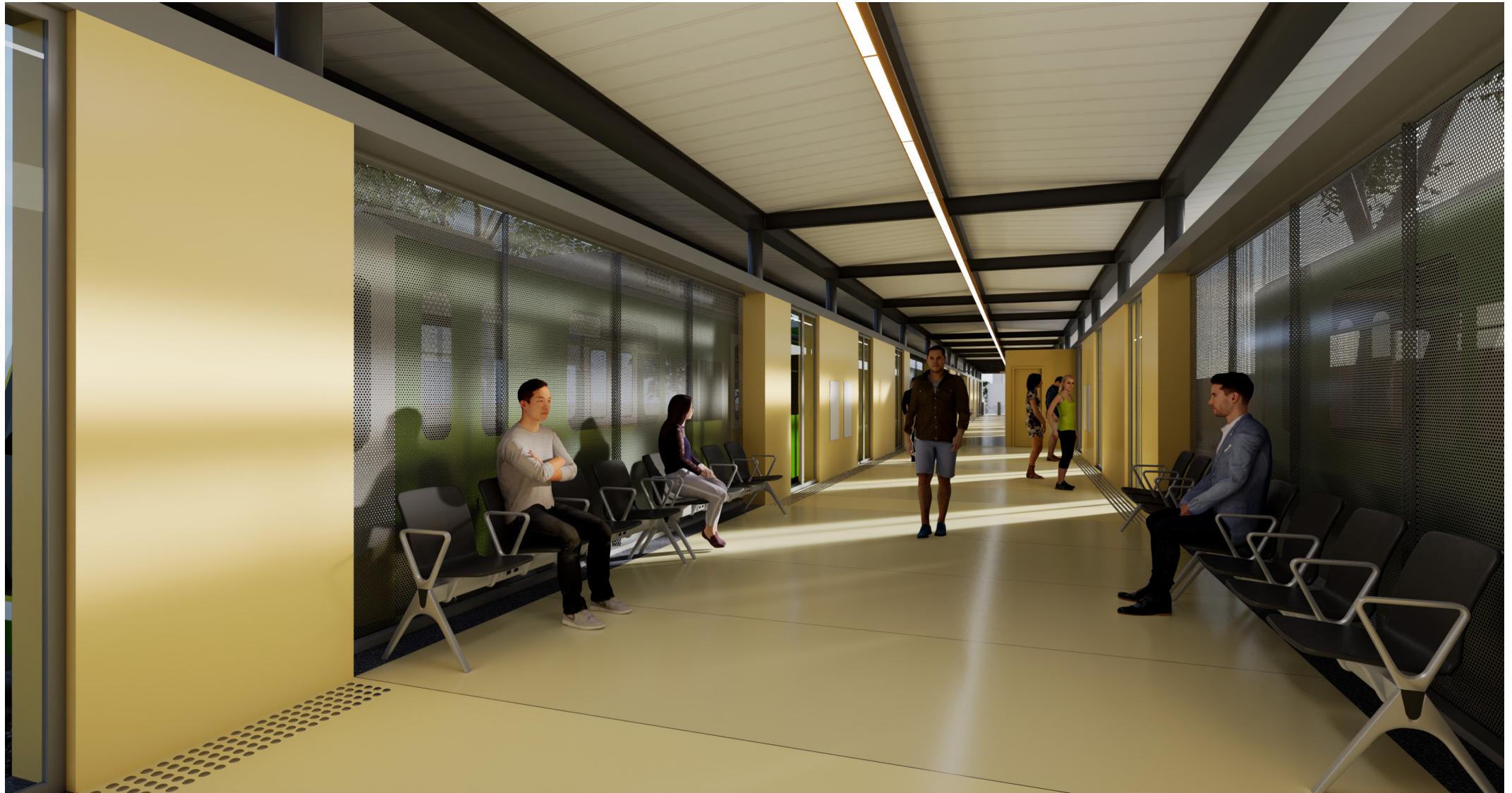

Projetos construídos





**Casa MA**  
Barra do Garças - MT





**Casa MA**  
Barra do Garças - MT





**Casa MA**  
Barra do Garças - MT





**Casa unifamiliar**  
Barra do Garças - MT





**Casa unifamiliar**  
Barra do Garças - MT





**Loft pré-fabricado**  
Barra do Garças - MT





**Loft pré-fabricado**  
Barra do Garças - MT





**Loft pré-fabricado**  
Barra do Garças - MT





**Loft pré-fabricado**  
Barra do Garças - MT





**Loft pré-fabricado**  
Barra do Garças - MT





**Loft pré-fabricado**  
Barra do Garças - MT





**Primavera dos Pães**  
Flamengo - Rio de Janeiro





**Primavera dos Pães**  
Flamengo - Rio de Janeiro





**Reforma Interiores**  
Flamengo - Rio de Janeiro





**Reforma Interiores**  
Flamengo - Rio de Janeiro





**Reforma Interiores**  
Tijuca - Rio de Janeiro



**Reforma Interiores**  
Vidigal - Rio de Janeiro



Projetos em construção





**Casa unifamiliar**

Barra do Garças - MT

Parceria DCO Arquitetura





## **Casa unifamiliar**

Barra do Garças - MT

Parceria DCO Arquitetura



**Reforma Interiores**  
Gávea - Rio de Janeiro





**Reforma Interiores**  
Gávea - Rio de Janeiro



**Reforma Interiores**  
Gávea - Rio de Janeiro





**Reforma Interiores**  
Gávea - Rio de Janeiro



**Reforma Interiores**  
Gávea - Rio de Janeiro



Projetos concluídos





**Aeroporto Rondonópolis**  
Rondonópolis - MT



**Aeroporto Rondonópolis**  
Rondonópolis - MT

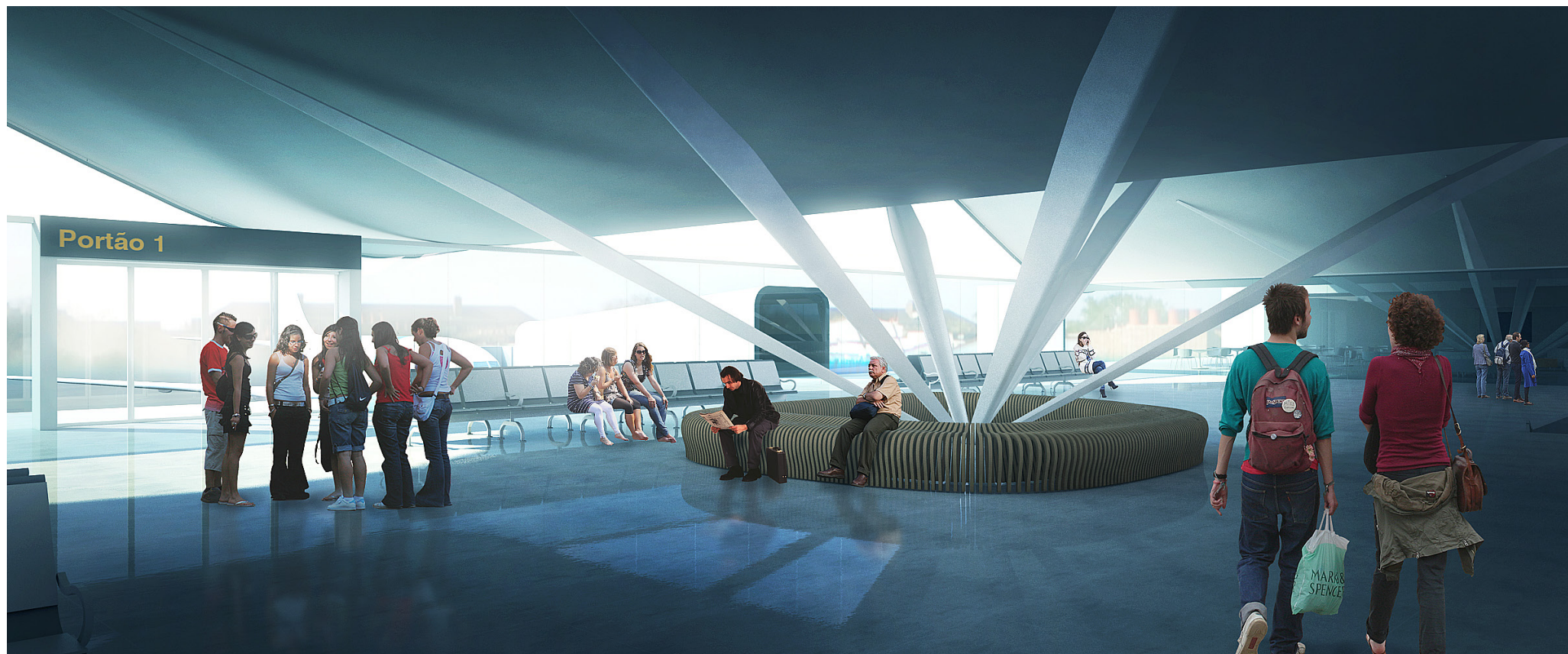



**Casa de Cultura José Bonifácio**  
Paquetá - Rio de Janeiro





**Casa de Cultura José Bonifácio**  
Paquetá - Rio de Janeiro





**Centro Multiuso**  
Pontal do Araguaia MT





**Centro Multiuso**  
Pontal do Araguaia MT





**Sede Cerenge**  
Barra do Garças MT





**Sede Cerenge**  
Barra do Garças MT





# Passagem para veículos

## Modelagem BIM

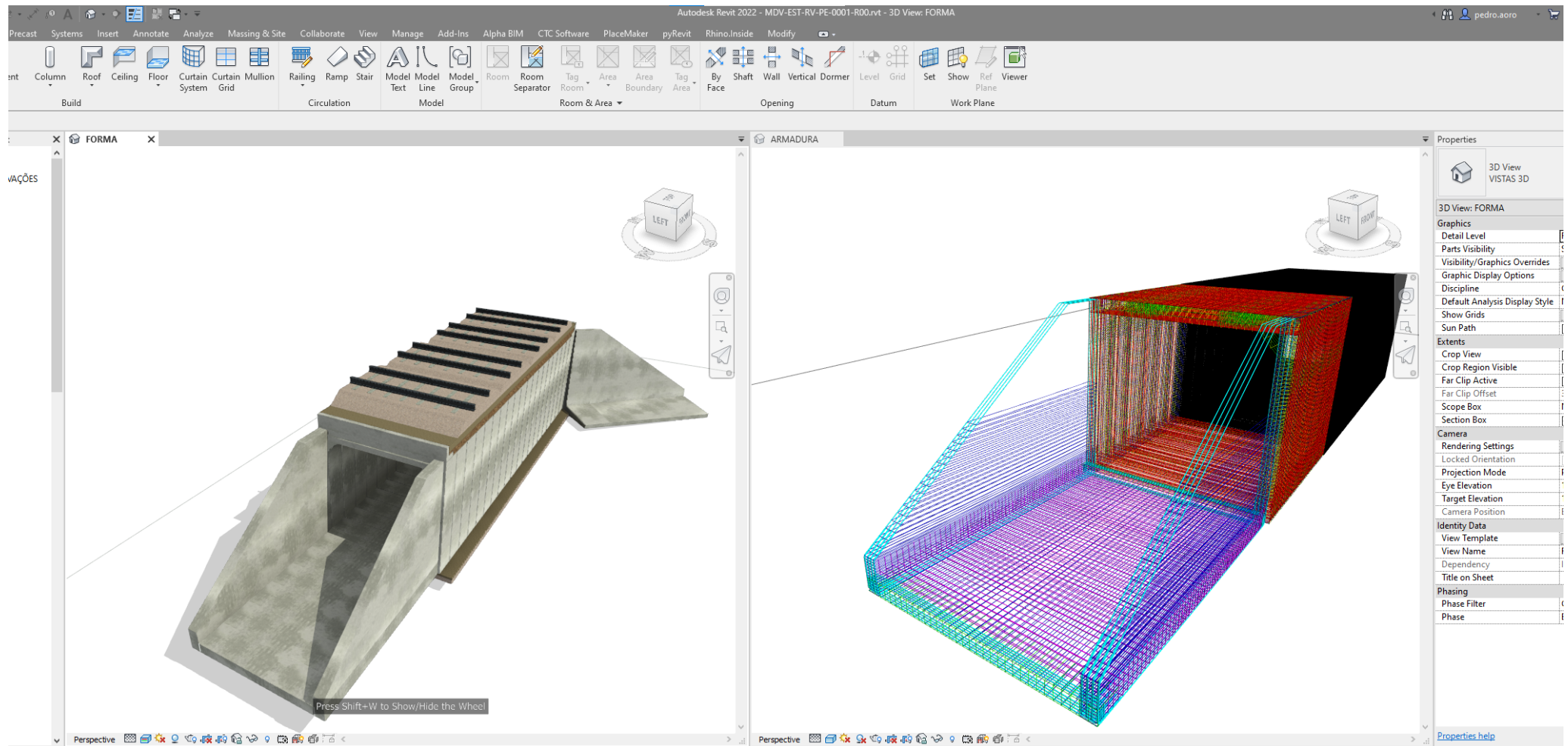



# Estudo de viabilidade para aeroportos.

Em parceria com IQS engenharia

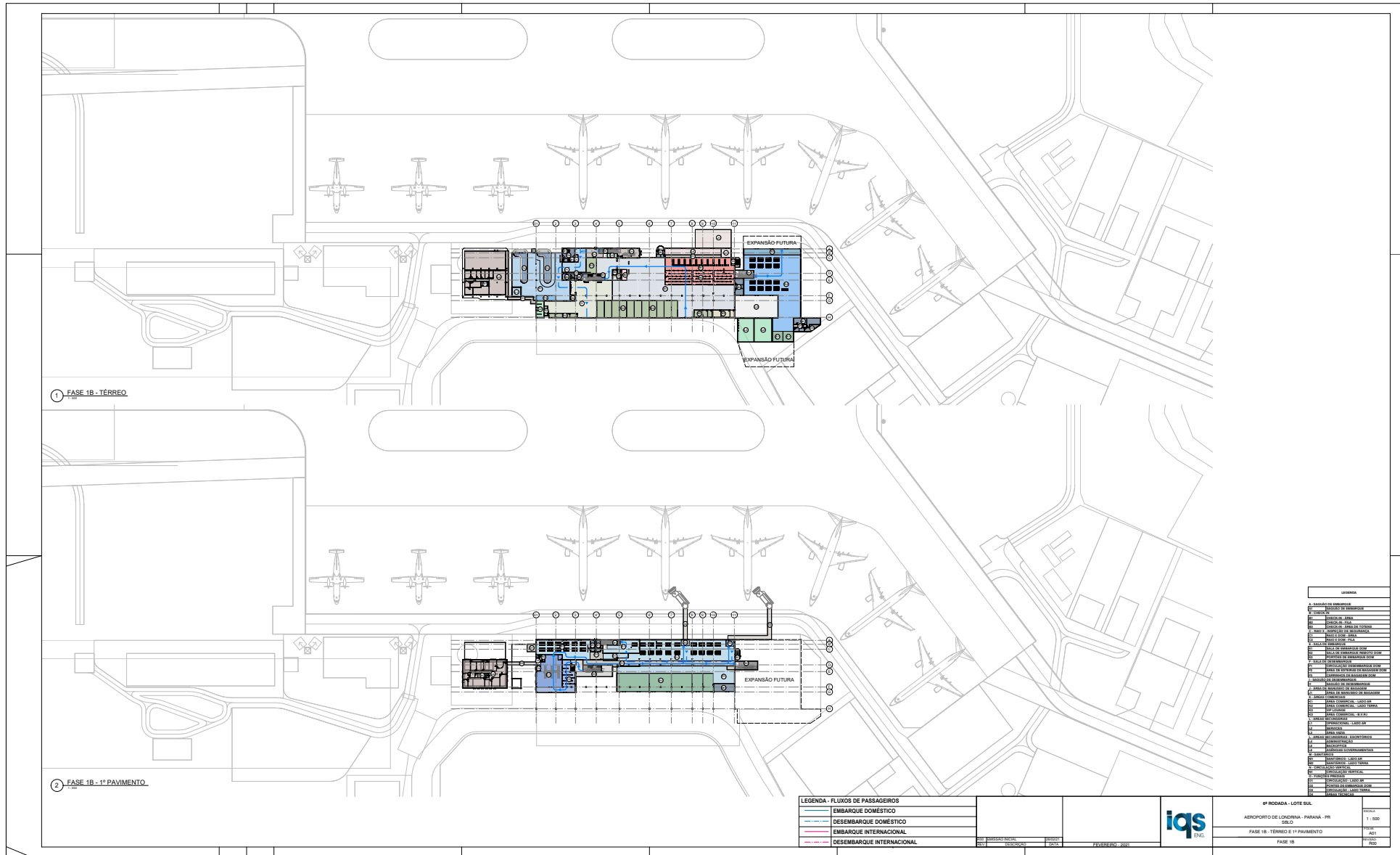

1 FASE 1B - TÉRREO

2 FASE 1B - 1º PAVIMENTO

**LEGENDA - FLUXOS DE PASSAGEIROS**

—	EMBARQUE DOMÉSTICO
—	DESEMBARQUE DOMÉSTICO
—	EMBARQUE INTERNACIONAL
—	DESEMBARQUE INTERNACIONAL

**LEGENDA**

A	ÁREAS DE SERVIÇO
B1	ÁREAS DE EMBARQUE
B2	ÁREAS DE DESEMBARQUE
B3	ÁREAS DE TRANSFERÊNCIA
B4	ÁREAS DE CONTROLO DE PASSAGENS
B5	ÁREAS DE SEGURANÇA
B6	ÁREAS DE ALUGUELO
B7	ÁREAS DE MANUTENÇÃO
B8	ÁREAS DE SERVIÇOS DE PASSAGENS
B9	ÁREAS DE SERVIÇOS DE BAGAGEM
B10	ÁREAS DE SERVIÇOS DE ALUGUELO
B11	ÁREAS DE SERVIÇOS DE ALUGUELO
B12	ÁREAS DE SERVIÇOS DE ALUGUELO
B13	ÁREAS DE SERVIÇOS DE ALUGUELO
B14	ÁREAS DE SERVIÇOS DE ALUGUELO
B15	ÁREAS DE SERVIÇOS DE ALUGUELO
B16	ÁREAS DE SERVIÇOS DE ALUGUELO
B17	ÁREAS DE SERVIÇOS DE ALUGUELO
B18	ÁREAS DE SERVIÇOS DE ALUGUELO
B19	ÁREAS DE SERVIÇOS DE ALUGUELO
B20	ÁREAS DE SERVIÇOS DE ALUGUELO
B21	ÁREAS DE SERVIÇOS DE ALUGUELO
B22	ÁREAS DE SERVIÇOS DE ALUGUELO
B23	ÁREAS DE SERVIÇOS DE ALUGUELO
B24	ÁREAS DE SERVIÇOS DE ALUGUELO
B25	ÁREAS DE SERVIÇOS DE ALUGUELO
B26	ÁREAS DE SERVIÇOS DE ALUGUELO
B27	ÁREAS DE SERVIÇOS DE ALUGUELO
B28	ÁREAS DE SERVIÇOS DE ALUGUELO
B29	ÁREAS DE SERVIÇOS DE ALUGUELO
B30	ÁREAS DE SERVIÇOS DE ALUGUELO
B31	ÁREAS DE SERVIÇOS DE ALUGUELO
B32	ÁREAS DE SERVIÇOS DE ALUGUELO
B33	ÁREAS DE SERVIÇOS DE ALUGUELO
B34	ÁREAS DE SERVIÇOS DE ALUGUELO
B35	ÁREAS DE SERVIÇOS DE ALUGUELO
B36	ÁREAS DE SERVIÇOS DE ALUGUELO
B37	ÁREAS DE SERVIÇOS DE ALUGUELO
B38	ÁREAS DE SERVIÇOS DE ALUGUELO
B39	ÁREAS DE SERVIÇOS DE ALUGUELO
B40	ÁREAS DE SERVIÇOS DE ALUGUELO
B41	ÁREAS DE SERVIÇOS DE ALUGUELO
B42	ÁREAS DE SERVIÇOS DE ALUGUELO
B43	ÁREAS DE SERVIÇOS DE ALUGUELO
B44	ÁREAS DE SERVIÇOS DE ALUGUELO
B45	ÁREAS DE SERVIÇOS DE ALUGUELO
B46	ÁREAS DE SERVIÇOS DE ALUGUELO
B47	ÁREAS DE SERVIÇOS DE ALUGUELO
B48	ÁREAS DE SERVIÇOS DE ALUGUELO
B49	ÁREAS DE SERVIÇOS DE ALUGUELO
B50	ÁREAS DE SERVIÇOS DE ALUGUELO

# RODADA - LOTE 514	ESCALA
AEROPORTO DE LONDRINA - PARANÁ - PR	1:500
FASE 1B - TÉRREO E 1º PAVIMENTO	AD1
FASE 1B	PROJ





# Estudo de viabilidade para aeroportos.

Em parceria com IQS engenharia

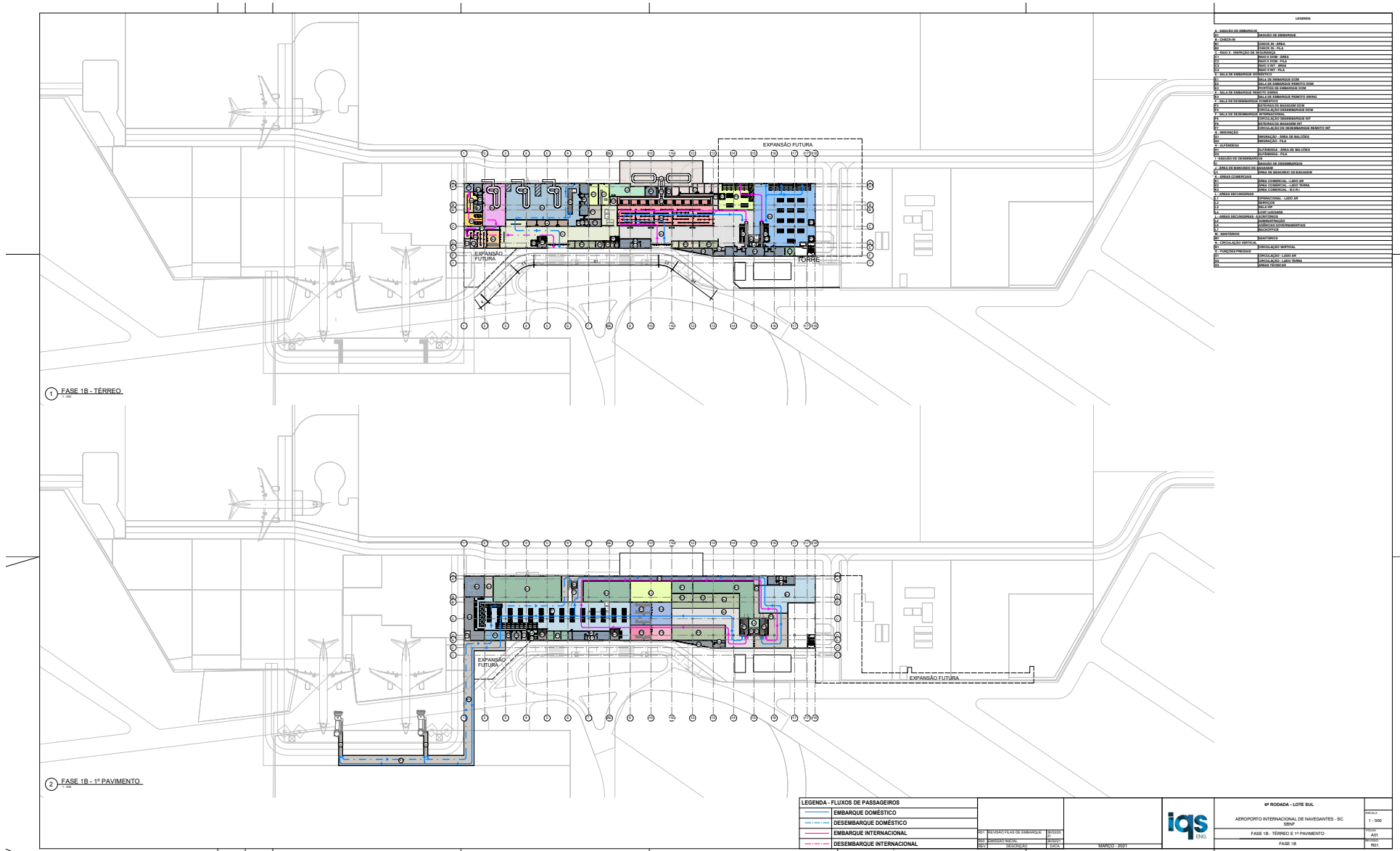



Concursos



**Participação em Concurso -  
Unidades habitacionais coletivas  
quadra 700 Sol Nascente**

Premiação: Terceiro Lugar  
COBHAB -DF

parceria com os arquitetos:

Felipe Guimarães

Miriam Lins

Priscila Coli





**Participação em Concurso -  
Unidades habitacionais coletivas  
quadra 700 Sol Nascente**

Premiação: Terceiro Lugar  
CODBHAB -DF

parceria com os arquitetos:  
Felipe Guimarães  
Miriam Lins  
Priscila Coli





**Participação em Concurso - Escola Classe Crixá**  
COBHAB -DF

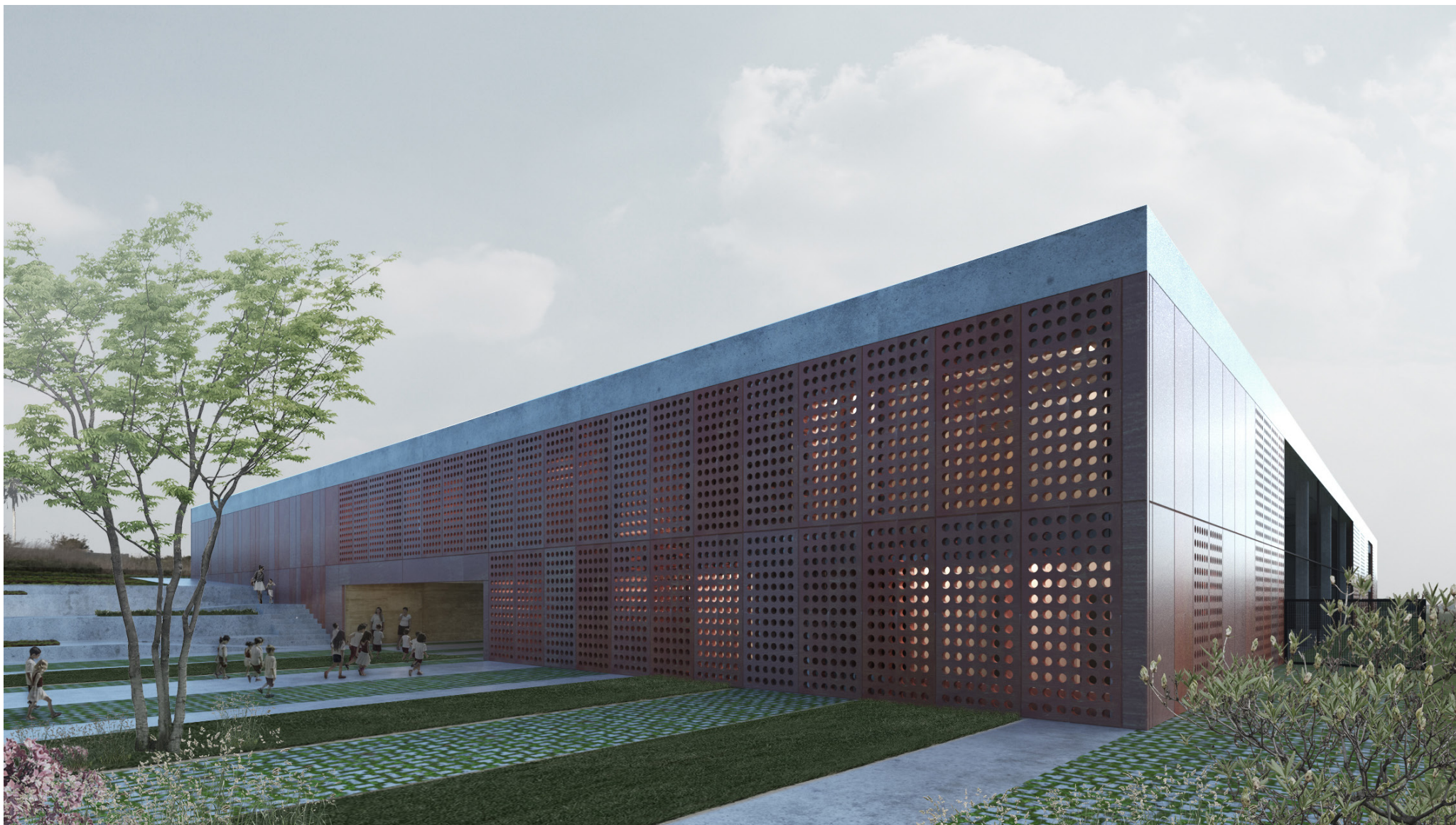



**Participação em Concurso - Escola Classe Crixá**  
COBHAB -DF





**Participação em Concurso - Casa Kalunga**  
3º lugar





**Participação em Concurso - Casa Kalunga**  
3º lugar





